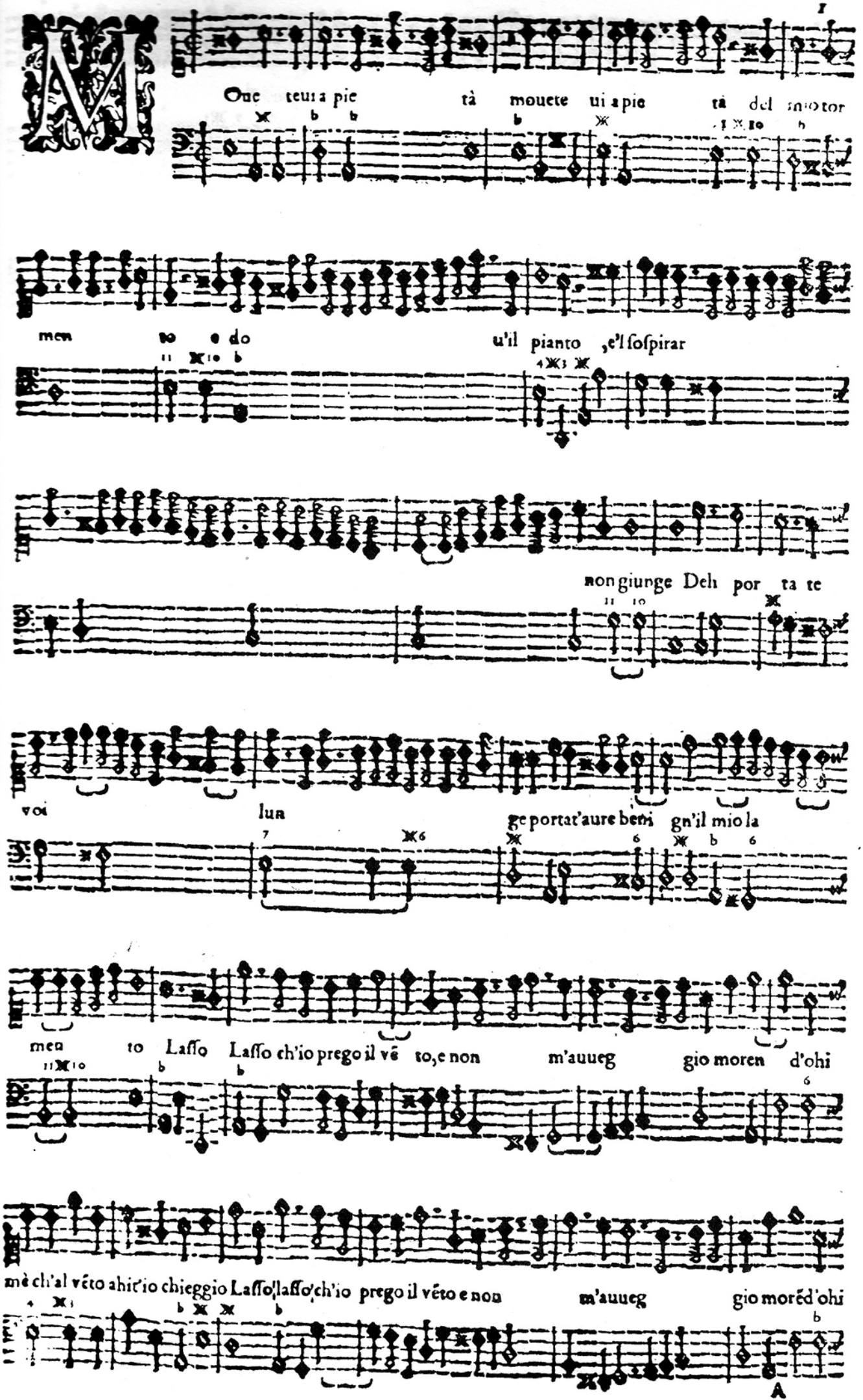
Oue teu ra pie tà mouete ui a pie tà del mio tor
men to e do u'il pianto ,e'l ſoſpirar
non giunge Deh por ta te
voi lun ge portat'aure beni gn'il mio la
men to Laſſo Laſſo ch'io prego il vẽ to,e non m'auueg gio moren d'ohi
mè ch'al vẽto ahi'io chieggio Laſſo,laſſo,ch'io prego il vẽto e non m'auueg gio morẽd'ohi
A