# Chaconne en trio

Jacques Morel (ca. 1700-1740)

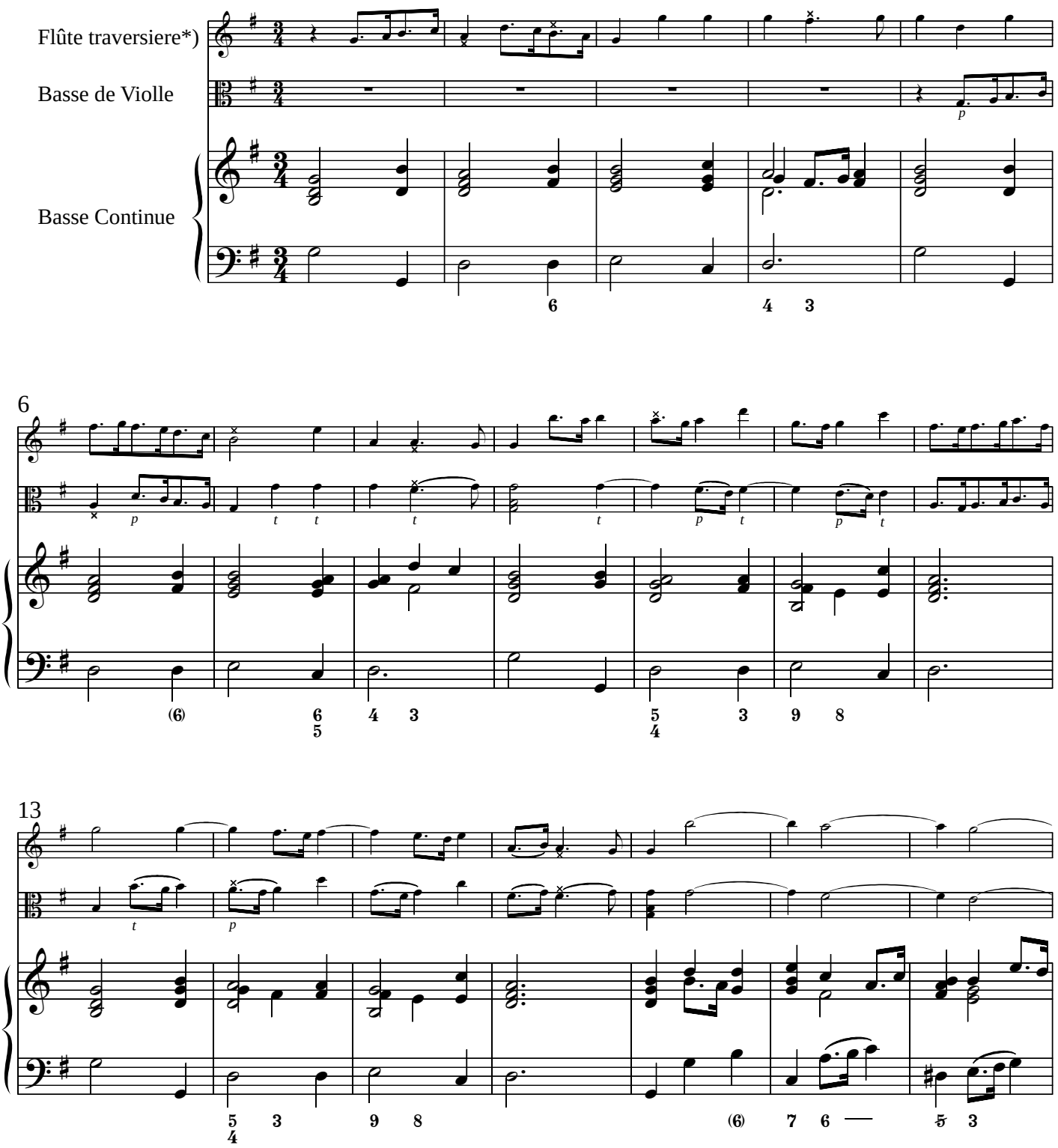


*) Anmerkung im Original: Le Dessus de cette Chaconne se peut jouer avec un Violon ou un Dessus de Violle.
*Note in the original: The discant of this chaconne can be played on a violin or a treble viol.*


© 2002 Edition Güntersberg, Heidelberg